



Huldlied uitgevoerd door het gemengd koor van Zwijndrecht (8)



Dorp Temse met dorpsnummers (192)



Perceelkaart Schausselbroeck Westeynde (209)



Perseelkaart Schausselbroeck Oosteynde (210)



Perceelkaart Meulenbroeck (210bis)



Schematische kaart van de Schelde tussen Temse en Kallo (212bisa)



Polderkaart: Aanwassen verloren Cost 1659 (212bisb)



Popp-kaart: Kadasterplan van de gemeente Daknam (1619bis)



Dépot de la Guerre: Beveren (Beveren A4)



Kadastrale kaart van Beveren (Beveren_SectionD_3eFeuille)



Kadastrale kaart van Beveren (Beveren_SectionD_8eFeuille)



Vierden brouckwijk (Bazel) (BWK&P_20120417_002)



Caerte van 't Scheldt ende Santvliet
(BWK&P_20120417_116)



Toeristische kaart van het Waasland
(BWK&P_20110101_061)



Kaerte figurative van het land van Waes
(BWK&P_20110101_091)



Type du pays de Waes et des polders de
l'Escaut (BWK&P_20110101_092)



Wasia - 't Land van Waes
(BWK&P_20110101_093)



Antverpia sous Philippe 2, gouvernant
Parme et les Estats
(BWK&P_20110101_094)



Tabula castelli ad Santflitam,...
(BWK&P_20110101_095)



Tabula castelli ad Santflitam,...
(BWK&P_20110101_096)



Positie van Antwerpen
(BWK&P_20110101_098)



Popp-kaart: Plan parcellaire de la commune
de Dacknam avec les mutations
(BWK&P_20110101_099)



Carte des Polders (BWK&P_20110101_97)



Caertien figuratief van de hooghe landen
opde Waessche Clinghe
(BWK&P_20110101_100)



Popp-kaart: Plan parcellaire de la commune de Elversele avec les mutations (BWK&P_20110101_101)



Fragment du plan de Rupelmonde (BWK&P_20110101_102)



Caerten figurative van alle landen gelegen in Baesel ende Rupelmonde Broeck... (BWK&P_20110101_103)



Stad Sint-Niklaas: ontwerp tot het openen van nieuwe straten en lanen (BWK&P_20110101_104)



Grooten Cloosertlant (BWK&P_20110101_105)



Wijken van Sint-Niklaas naar de oude kaart van Semeelen (BWK&P_20110101_106)



Carte du Hainaut, Flandre, Brabant, Luxembourg et Païs de Limbourg (BWK&P_20110101_107)



Carte de Belgique d'après Ferraris (BWK&P_20110101_108)



Het graafschap Vlaanderen (BWK&P_20110101_109)



Flandria (BWK&P_20110101_110)



Flandria partes duae quarum altera proprietaria altera imperialis vulgo dicitur (BWK&P_20110101_111)



Nieuwe plaatsbeschrijfkundige kaart van het distrikt Sint-Nikolaas voorheen Land van Waas (BWK&P_20110101_112)



Caerte figurative van 't lant van Waes ende Hulster Ambacht (BWK&P_20120415_113)



Caerte der prochie van Nieuwerkercken (BWK&P_20120415_114)



Het belegg der stad Antwerpen (BWK&P_20120415_115)



Kasteel van Temsche (BWK&P_20120417_117)



Springtij van 1906 in het Scheldebekken (BWK&P_20120421_121)



Springtij van 1906 in het bekken van de Schelde (BWK&P_20120421_126)



Kaart van een schor nabij Bazel (BWK&P_20120421_135)

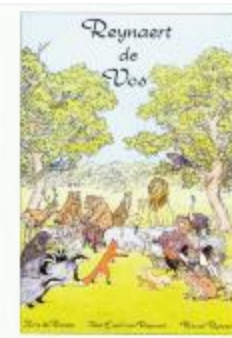

Stripverhaal Reynaert de Vos (BWMAP19_20100401_001)



Wegenkaart van het Reinaertland (BWMAP19_20101021_021)

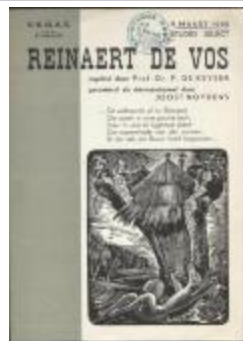

Programmabrochure éénmanstoneel
Reinaert de Vos
(BWMAP19_20101021_023)



Programmabrochure Reinaertfeesten
Lochristi (BWMAP19_20101021_026)



Openluchtvoorstelling Reinaert de Vos
(BWMAP19_20101021_028)



Poppenspel Reynaert de Vos
(BWMAP19_20101021_030)



Programma van de Reynaertstoet
(BWMAP19_20101021_038)



Kalender voor 1958 met foto's Koninklijke
bezoeken (BWMAP227_20101021_041)



Popp-kaart: Clinge (Clinge_Popp A4)



Wijkkaart van wijken Kloosterland en
Beenaert (Cloosterlant Wijk A4 256/257)



Carte réduite des cotes des Pays-Bas (Côtes
des Pays-Bas A4)



Les environs d'Anvers, d'Hulst, d'Axel, de
Santvliet, de Lillo, de Saint-Nicolas et du Sas
de Gand (Danet)



Popp-kaart: Atlas cadastral de Belgique -
Commune de DOEL (Doel_Popp A4)



Verzoek huisarts (ERF010511-073)



Verzoek huisarts (ERF010511-074)



Verzoek huisarts (ERF010511-077)



Kaart van Doeldorp (G51)



Landboek van Melsele (GAB20122522_001)



Figuratieve kaart van de heerlijkheid van
Cauwerburgh (GAT20120521_001)



De Charte van Vlaenderen (Het Land van
Waas_Heyns A4)



Detail uit Visscher, Nieuwe kaerte van 't
Landt van Waes (K 291)



J.B. de Bouge, Carte Topographique du
Pays de Waes (K 373)



Schetsmatige voorstelling van eigendommen
langs de Schelde (K 462)

Wijkaart Bormtmeulenakker, Stekene (K
452)



Wijkaart Stekene: Hellestraat-Kapellebrug
(K 463)



Overzichtskaart van district Sint-Niklaas (K
471)



Figuratieve Caerte van de Cabbeljau
Thiende (K 473)



Figuratieve Caerte van de Cabbeljau
Thiende (K 474)



Wijkaart van Haasdonk, omgeving Perstraat
en Botermelkstraat (K 475)



Wijkkaart van Haadonk, omgeving Ropstraat en Bergstraat (K 476)



Wijkkaart regio Haadonk (Zandstraat) en Melsele (K 477)



Wijkkaart van Haadonk, omgeving De Gavers (K 478)



Oorlogskaart, Lokeren (K 483)



De markt en het centrum van Sint-Niklaas (K 508)



Oorlogskaart, Sint-Gillis-Waas (K 542)



Polderkaart van de dijkage van Kallo (K 547)



Ortelius, Kaart van Vlaanderen (K 559)



Perceelkaart van de regio Arenbergpolder (K 588)



Figuratieve gequarelleerde kaart van de kasseiwegen te Sint-Niklaas (Keure226)



Kaartboek Sint-Gillis-Waas (KOKW Kaartboek Sint-Gillis-Waas Du Caju)



Kaartboek Sint-Pauwels (KOKW Kaartboek Sint-Pauwels Maes)



Kaartboek Stekene (KOKW Kaartboek Stekene Vergouwen)



Plan Cadastral der Gemeente Sinay (KOKW Plan Cadastral Sinaai)



Landboek van Kruibeke (Landboek_Kruibeke)



De Slag van Kallo (Liefkenshoek 2006.01.14)



Polders van Kallo, Sint-Anna Ketenisse, Doel en Arenberg (Liefkenshoek A4)



W.T. Hattinga, de Schelde bij Lillo en naast aangelegen landen (Lillo_Hattinga A4)



Dépot de la Guerre: Lokeren (Lokeren A4)



Vandermaelen: Lokeren en Dendermonde (Lokeren_Termonde A4)



Wijkaart langs de Moervaart (Manderschaidt)



Oriëntering vanop de toren van Temse (Oriëntering_toren_Temsche A4)



Perceelkaart van het Paardenschor (Paarden schorre A4)



Anton Vlaskop in KINDEREN DROMEN ZICH EEN WERELD (PCAV15112014)



Vlassenbroek Poëziedorp 2000
(PCAV20121103_001)



Vlaamse Kunstenaars nu 23 juni - 9 juli '67:
Anton Vlaskop (PCAV20121111_007)



Het Zelfportret Nu : Samensteller en layout
Anton Vlaskop (PCAV20121202_001)



Anton Vlaskop : Sonja Rosalia Bauters en
Georges De Meerschman
(PCAV20121223_002)



Kerstgebed (PCAV20121224_001)

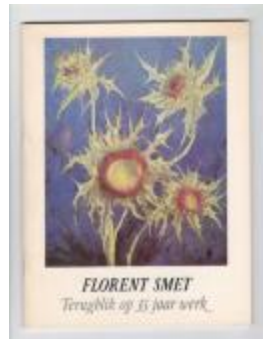

Florent Smet : Terugblik op 35 jaar werk
1979 (PCAV20121227_001)



Lea Vanderstraeten en Anton Vlaskop
(PCAV20121228_001)



Vlaams Kunstenaars Nu 24 juni - 3 juli 1966:
Anton Vlaskop (PCAV20121231_001)



Juil Keppens en Anton Vlaskop
(PCAV20130106_001)



Anton Vlaskop schreef in 1962 een
paasliedje (PCAV20130401_01)



Anton Vlaskop en het Erasmusgenootschap
Lokeren (pcav20131003_001)



De meeuwen: gedicht van Anton Vlaskop
voor Christina Guirlande
(PCAV20140527_001)



Jo Van Eetvelde componeerde muziek op 'Het gebaar' van Anton Vlaskop (PCAV20150721_003)



WASIA 't Land van Waes (PCEH20120320_016)



Lokeren (Watervliet) (PCEH20120320_08)



Programmabrochure eeuwfeest O.L.Vrouwen Hemel opgenomen (pcpp20110310_001)



Description de Santvliet, la Rivière Schelde et Pais de Hulst (Santvliet-Hulst A4 253/257)



Banket koninklijk bezoek Sint-Niklaas, 17 september 1865 (SASN20101119_004)



Concert tijdens koninklijk banket stadhuis, 1 september 1878 (SASN20101119_007)



Menukaart inhuldiging nieuw stadhuis, 1 september 1878 (SASN20101119_008)

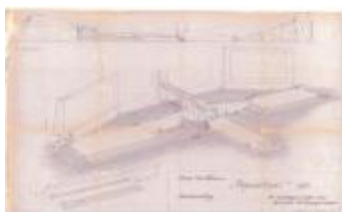

Reynaertspel 1973, technisch plan podium Grote Markt (SASN20110512_048)



Reynaertspel 1985, technisch plan stadspark (SASN20110512_049)



Reynaertspel 1992, technisch plan stadspark (SASN20110512_050)



Kaart van grensscheiding Sint-Niklaas en Temse, 1750 (SASN20120510_001)



Figuratieve kaart markt Sint-Niklaas, 1765
(SASN20120510_002)



Kadastrale atlas Belsele, 1856
(SASN20120510_003)



Kadastraal plan Belsele, detailopname
dorpskern (SASN20120510_004)



Kadastrale atlas Sinaai, midden 19de eeuw
(SASN20120510_005)



Kadastraal plan Sinaai, detailopname
dorpskern (SASN20120510_006)



Popp-kaart: Kadastraal plan Sint-Niklaas,
Popp 1/5000 (SASN20120510_007)



Popp-kaart: Kadastraal plan Sint-Niklaas,
Popp 1/2500 (SASN20120510_008)



Figuratieve kaart Vrasene, 1767
(SASN20120510_009)



Kaart van heerlijkheden het Beverse,
Puiembeke, Paddeschoot en Aarschot te
Sint-Niklaas, 1786 (SASN20120510_010)



Kaartboek Nieuwerkerken, met wijkkaarten,
1726 (SASN20120510_011)



Kaartboek Sint-Niklaas, met wijkkaarten,
1696 (SASN20120510_012)



Nobels-Peelman, verzameling Pirreault Karin
(SASN20130725_025)



Journal van inkomsten en uitgaven
(schenking2005.01)



Oorlogskaart: Stekene (Stekene_dorp A4
248/257)



Dépot de la Guerre, Saint-Nicolas (St-
Nicolas A4)



Dépot de la Guerre: Tamise (Tamise A4
227/257)



Kaart van de grens tussen Oostenrijks
Vlaanderen en de Hollandse Republiek
(Terrain_limotrophe A4)



Fricx, Carte très particulière du Pays de
Waes (Tres particuliere)



Beknopte catalogus 'Wij, Reynaert!'
(WAS20110525_001)



Kaart van Zeeland en de Scheldemonding
(Zelande_Escaut A4)



Popp-kaart: Zwijndrecht (Zwijndrecht_Popp
A4)



De Schelde met aangrenzende gronden,
1747 (_88D5713 kopie)



Figuratieve kaart van Elversele, 1716
(_88D5734 kopie)



Uittreksel uit ongekend kaartboek van de
regio Beveren (_88D9685 kopie)



Uittreksel uit ongekend kaartboek van
Haasdonk (_88D9686 kopie)



Uittreksel uit een ongekend kaartboek van
Haasdonk (_88D9690 kopie)



Uittreksel uit ongekend kaartboek van
Haasdonk (_88D9691 kopie)



Uittreksel uit ongekend kaartboek van
Haasdonk (_88D9692 kopie)



Uittreksel uit ongekend kaartboek van
Haasdonk (_88D9694 kopie)



Uittreksel uit ongekend kaartboek van
Haasdonk (_88D9696 kopie)



Uittreksel uit ongekend kaartboek van
Haasdonk (_88D9698 kopie)